

ZARAGOZA 237

BCZ

DESARROLLOS

ZARAGOZA 237

Excelentes acabados tanto en el interior de los departamentos como en áreas comunes.

ARQUITECTURA

Desarrollo de 19 departamentos diseñado con arquitectura contemporánea y funcional pensado en las necesidades de hoy. Diseño en que se aprovecha cada espacio, cuidando la ventilación e iluminación.

CULTURA

Con una excelente ubicación tedras cerca centros culturales tales como:

- Bellas Artes
- Biblioteca José Vasconcelos
- Alameda Central
- Teatros y Cines cercanos

BCZ
DESARROLLOS



1
BCZ
DESARROLLOS

AMENITIES

Roof garden común de 29 m2 que contará con asador, barra con tarja y baño.



Calefacción de agua con paneles solares



Área de estacionamiento de bicicletas



DEPARTAMENTOS

Tipo A1 51m²
desde \$1'695,000



1 Recamara



1 Baño

Tipo A2 55m²
desde \$1'770,000



1 Recamara



1 Baño

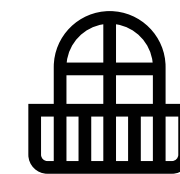

Balcón



Tipo A3 72 m²
desde \$2'495,000



1 Recamara



1 Baño

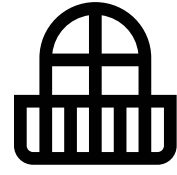

Balcón



Roof Garden
Privado de
50 m2 con
asador

Tipo B 52m²
desde \$1'695,000



1 Recamara



2 Baños

Todos los departamentos cuentan con:

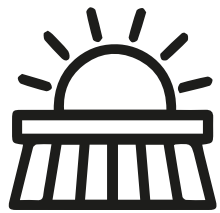

Calentador
solar

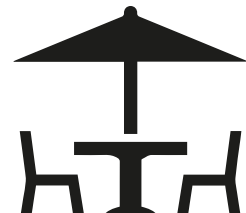

Roof Garden
común con
baño y asador



1 lugar de
estacionamiento

Fachada Torre B



INTERIORES



Cocina

En el área de la cocina, enfrente de los quemadores, se colocará un azulejo tipo mármol blanco con gris con dimensiones de 40x40 cm, lo que dará un gran toque de lujo a su hogar.

En los departamentos de la torre a se instalará una cocina integral color blanco de 2.25 m de largo, 60 cm de ancho, la cual contará con fregadero, estufa o quemadores, cajones y alacenas.

En los departamentos de la torre B se instalará una cocina integral color blanco de 2.50 m de largo, 60 cm de ancho, la cual contará con fregadero, estufa o quemadores, cajones y alacenas.

5

BCZ
DESARROLLOS

Estancia y comedor

Los departamentos tendrán una altura de entrepiso de 2.50 metros, estarán orientados de tal manera que la ventilación y la iluminación sea excelente.



En los 19 departamentos se colocará un piso de loseta cerámica con dimensiones 15x50 cm con un modelo tipo madera de color gris el cual hará contraste con los demás acabados en color blanco.

Los muros interiores tendrán un aplanado de yeso el cual recibirá dos capas de pintura blanca.

En los plafones se tendrá un aplanado de yeso el cual se cubrirá con pintura blanca.



Recámaras

En las recámaras se instalará un closet con las siguientes dimensiones:

En los departamentos de la torre a las medidas son 1.20 m de largo, 60 cm de ancho y 2.30 m de altura, una cómoda de 1.50 m de largo.

En los departamentos de la torre b las medidas son 2.40 m de largo, 55 cm de ancho y 2.30 m de altura.

Baños

En el área de baños se colocará un piso de loseta cerámica color beige con medidas 40x40 cm, en muros de regadera se instalará un azulejo color blanco con dimensiones 20x20 cm, los demás muros tendrán un acabado en pintura blanca.

Se contempla el reciclado de agua pluvial, la cual se reutilizará en los w.c.

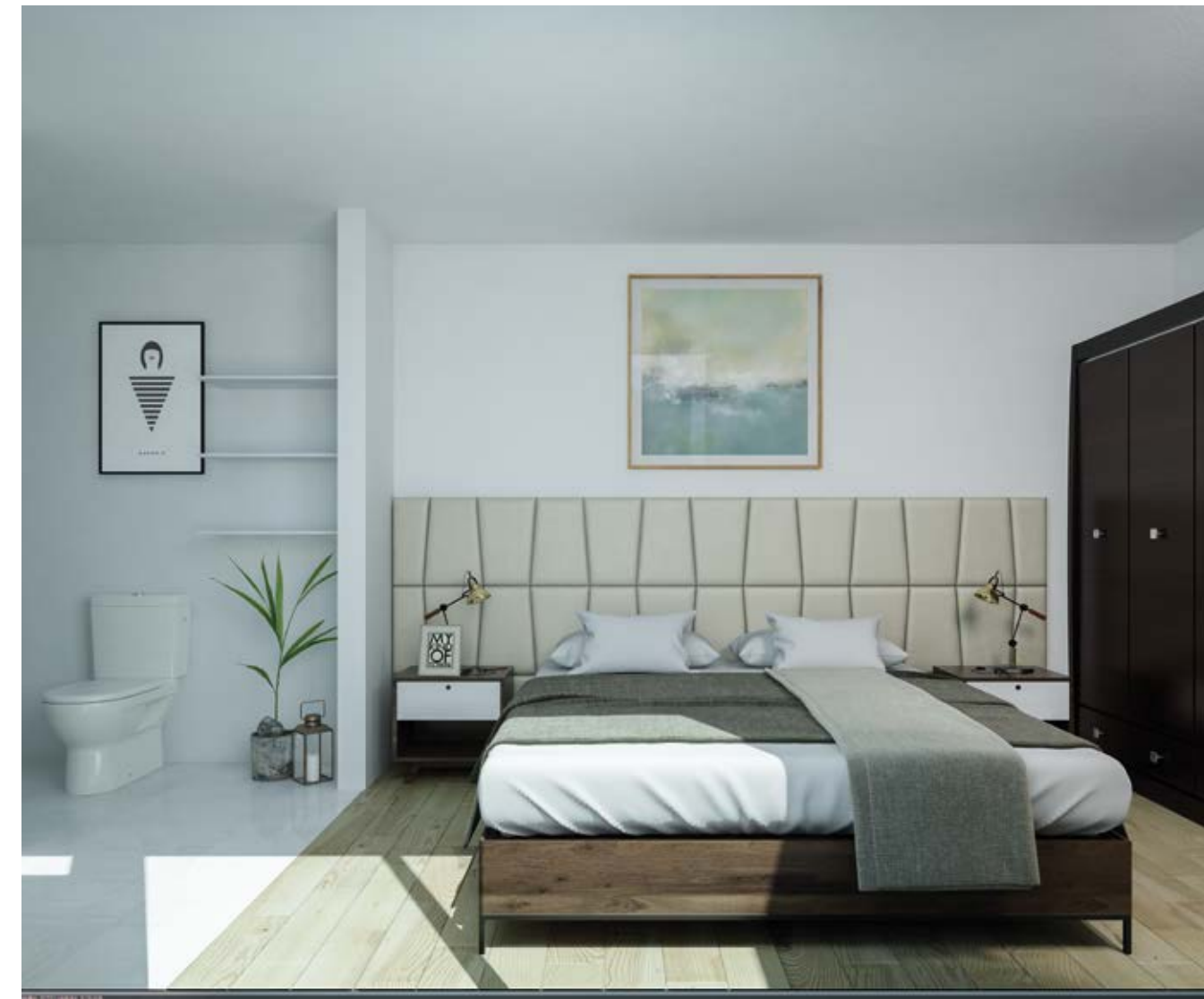

UBICACIÓN

- 1 **Zaragoza 237** Buenavista, Cuauhtémoc.
- 2 Forum Buenavista Centro Comercial
- 3 Metrobús Ricardo Flores Magón
- 4 Metro Buenavista
- 5 Metro Revolución
- 6 Metro Guerrero
- 7 Bellas Artes
- 8 Caballito de Reforma
- 9 Museo Franz Mayer
- 10 Biblioteca Vasconcelos

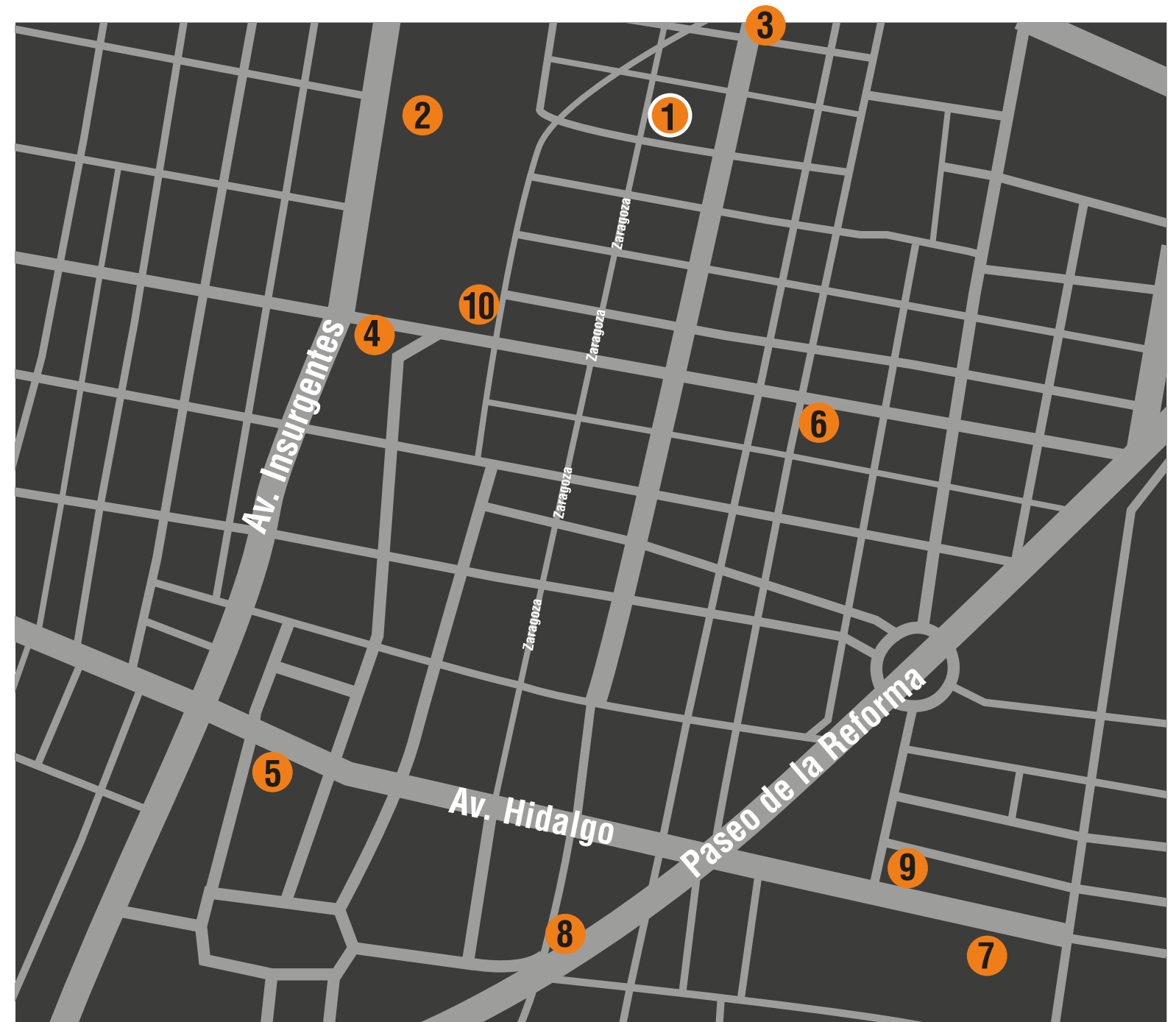

CONTACTO

☎ 5536-9999 | 1107-7442

📞 55 80-08-79-94

✉ contacto@bcz.mx

